

# Dossier informativo. Asesoría de Imagen Personal. Imagen Externa.

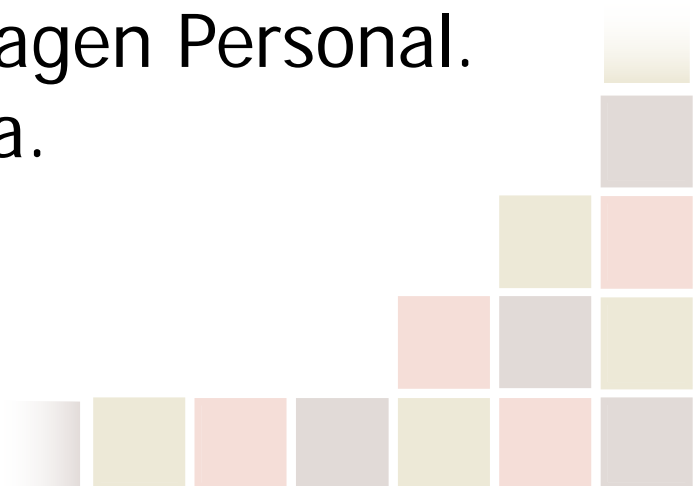

El tratamiento de la Imagen Integral, forma parte de los elementos imprescindibles que personas, empresas, entidades, o proyectos de idea deben tener en cuenta dentro de sus planes de expansión o generación de negocio.

La Imagen bien adecuada, es el visado que facilita el acceso al interlocutor válido para continuar el proceso de comunicación que permita establecer transacciones de todo tipo, de ofertas, de ideologías, de valores, en definitiva de negocio.

Como visado, pasaporte o llave, el tratamiento de la Imagen Integral, permite iniciar con éxito cualquier actividad de comunicación, por eso, considerar, tratar y adecuar todos y cada uno de los elementos propios de la Imagen es de vital importancia.

Este dossier presenta las cuatro áreas básicas de Imagen Personal Externa que están depositadas en las personas físicas y que pueden ser trabajadas de manera que sean una eficaz herramienta de representación de la compañía a la que se pertenece.

Valores, Principios y Ética Corporativa deben estar depositados en la Imagen Externa de las personas que han sido designadas para ser la presencia física y humana de las compañías, cuando éstos están fuera de las mismas.

Acoimatge ofrece un valioso servicio mediante el cual evaluar las necesidades de Imagen Externa de los equipos humanos y adecuarla en función a objetivos e ideologías propias de la Compañía.

La Imagen es sí misma es una Misión.

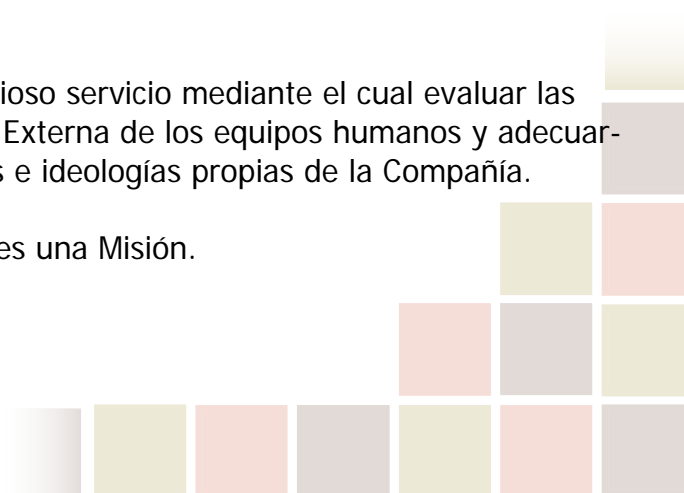

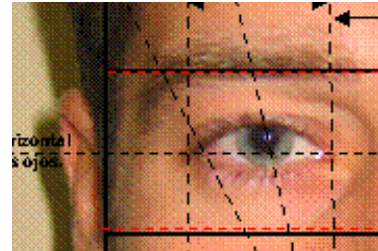
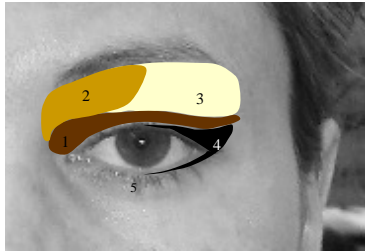

## Dossier de Maquillaje.

Fotografías faciales.

Visagismo.

Valoración facial.

Análisis de la morfología de los siguientes elementos del rostro:

frente  
ojos  
cejas  
nariz  
boca

Ficha de correcciones.

Diagnóstico del ojo y sugerencias.

Diagnóstico de la ceja y sugerencias.

Diagnóstico de la nariz y sugerencias.

Diagnóstico de la boca y sugerencias.

Propuestas de maquillaje.

Ficha de productos recomendados.

Ficha de herramientas y útiles recomendados para el automaquillaje.

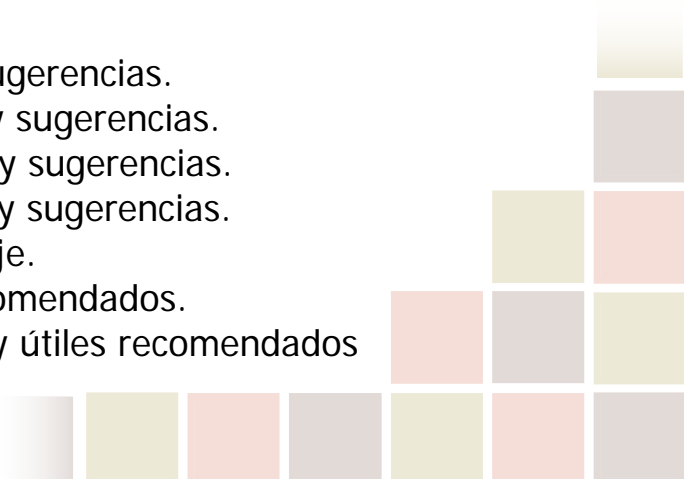



## Dossier de Peluquería.

Análisis del óvalo facial y visagismo  
Análisis de nacimientos, implantaciones y características del cabello.  
Análisis capilar.  
Procesos técnicos presentes.  
Aspectos del tallo.  
Aspectos del cuero cabelludo.  
Hábitos y rituales en el autolavado.  
Caída del cabello.  
Análisis de bulbos.  
Habilidades en el autopeinado.  
Valoración corporal.  
Corrección del óvalo facial mediante las líneas y  
Formas del peinado.  
Técnicas coordinadas a emplear.  
Consejos de mantenimiento de los procesos técnicos  
Aplicados.  
Productos recomendados y formas de empleo.  
Fichas de productos recomendados.  
Fotografías de los procesos aplicados.



## **Dossier de Estilismo del Vestir.**

- Estudio de Volúmenes.
- Estudio de las estructuras.
- Tabla de mediciones corporales.
- Valoración de las formas.
- Nivel del Vestuario.
- Ropa Interior.
- Estilos de la indumentaria.
- Color de la indumentaria.
- Aspectos de la personalidad relacionadas con el estilismo.
- Estudio del ropero propio.
- Valoración global del estilo de la indumentaria actual.
- Test del Color.
- Conclusiones test del Color y recomendaciones.
- Análisis Antropométrico y comentario.
- Tabla de Inestetismos.
- Tabla ilustrativa de formas en las prendas.
- Fondo de Armario.
- Protocolo en la indumentaria.
- Propuestas de vestuario.

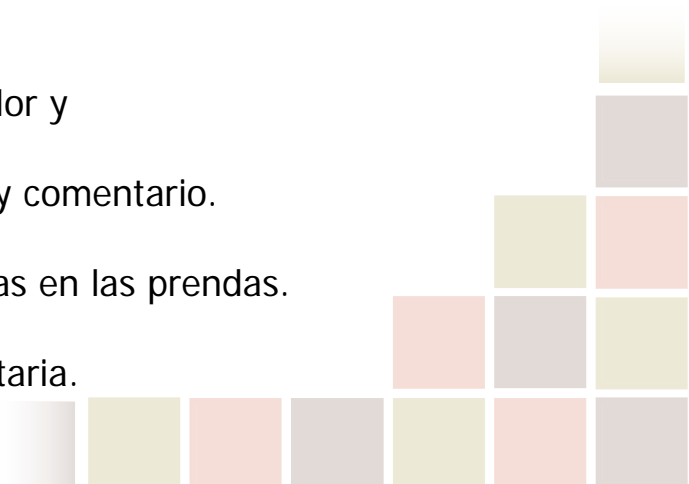

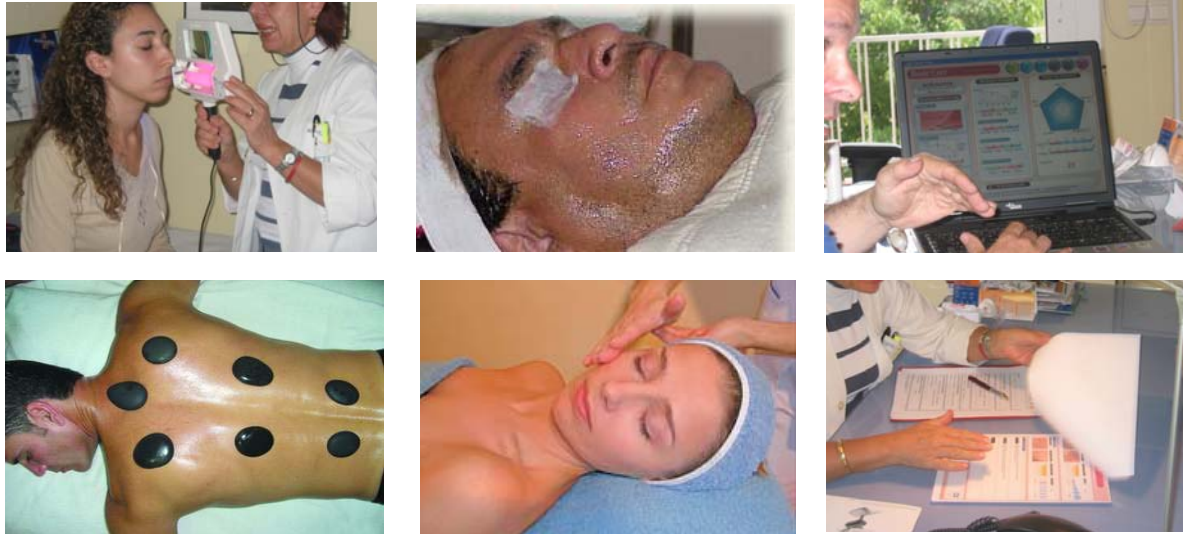

## Dossier de Estética.

Valoración corporal.  
Valoración facial y visagismo.  
Edad de la piel.  
Aspectos de la superficie de la piel.  
Color.  
Tono.  
Grado de hidratación.  
Brillo.  
Tipo de emulsión epicutánea.  
Alteraciones de la pigmentación.  
Alteraciones vasculares.  
Alteraciones de la glándula sudorípara.  
Alteraciones de la cantidad de vello.  
Alteraciones de la queratinización.  
Alteraciones del tejido conjuntivo y subcutáneo.  
Alteraciones de la epidermis.  
Diagnóstico facial.  
Sugerencias y recomendaciones en productos y tratamientos profesionales.  
Personalización de la cosmética estética de uso doméstico y protocolo de utilización.  
Ficha técnica de productos recomendados.  
Ficha de útiles recomendados.